COLLEGE LIBRARY

朝鮮日報 夕刊

米國미첼將軍이 日本空軍을誇張!

아메리카空軍擴大를꾀하려고 防空聯盟役員席上에서

【필라델퓌아二十四日發聯合】大公軍論의主唱者미첼將軍은二十四日필라델퓌아의 防空聯盟役員會席上에서日本空軍의偉力을 誇張하야如左히論述하엿다

米國은 日本空軍때문에恒常脅威를밧고잇다日本의高速軍用飛行機는航續力이特히優秀하야能히알라스카又는西部海岸에 飛來하야 爆彈을投下하고燃料補充을하지안코本國에歸還할수가잇다 他國의空軍이如斯히 進步한데不拘코米國空軍만은 舊態依然하다 只今國際關爭의舞臺는 大西洋으로부터 太平洋에移轉되지안하엿는가

이와가티 미첼將軍이 日本空軍을誇張한것은 米國空軍擴張을꾀하는것으로 자못注目되는터이다

埠頭人夫組合 就業開始? 各組合別投票結果

【桑港二十四日發聯合】桑港 一帶의 埠頭人夫組合은 調停의受諾與否에關하야 各組合別로投票를行하엿는데 今日까지의情勢로 組合首腦部는 大體의豫想대로 二十四日如左히말하엿다

各組合投票는 二十四日로써終了될豫定인데 今日까지의結果로보면 投票는罷業을不得하고 調停受諾에落着할것으로보인다 따라二十五日부터 就業을開始케되엿다

家畜集散勞働者 突然罷業을開始

시카고集散地一帶大混雜化 罷業人員千五百名

【시카고二十四日發聯合】家畜集散業의勞働者 一千五百名은 二十四日부터突然罷業을開始하야시카고를中心으로家畜의集散은突然中止되엿다 地方으로부터 貨物自働車에家畜을滿載하고시카고로오는農民들은 意外의일에모다困難中인데 시카고市中에는 家畜收容場의設備가업기때문에不得己自働車를驅驅하야再次村落으로歸還하는狀態로集散地一帶는大混雜을極하고잇다

早間人絹代表 蘭印委員招待

【蘭領바타비아二十四日發】早間恒雄氏以下數名의 人絹代表는 今日午後八時半론돈데아俱樂部에서 和蘭側人絹委員을招待하고慰勞晩餐會를 開催하야胸襟을열고懇談하엿다 그리고지난十二日 長岡代表로부터提示한 日本側의具體的問題討議에들어갈手續案에對한 蘭領印度側의回答은 本國政府의政情不安때문에遲延되야 아즉消息이업다

불가리아政府 蘇聯正式承認

【莫斯科二十三日發聯合】불가리아政府는今番蘇聯政府를承認하기로되여 불가리아代表바드로푸氏와蘇聯外務人民委員長리트비노푸氏間에 國交回復에關한文書를交換하엿다 往復文書內容은左와如하다 불가리아外相바드로푸氏로부터 蘇聯外務人民委員長리트비노푸氏에게 보낸書翰

불가리아政府는前番이스탄불에서 蘇聯불가리아兩國政府代表者間에行한交涉에基하야 蘇聯政府와 正常한外交關係를確立하기로決定하엿다

리트비노푸外務人民委員長으로부터 불가리아代表바드로푸氏에게보낸回翰

蘇聯政府는 불가리아政府의

『政治의淨化、道德化 適材適所、能率本位』

後藤內相車中談

【新潟府津電話】後藤內相은二十四日 午後十時二十五分東京驛發 林陸相 松田文相과同列車로西下하엿는데 內相은當面의 內務行政上의諸問題에關하야 車中에如左히말하엿다

政治의淨化、政治의道義化를 爲하야時勢에適應한 緊張한政治를行하자는것이 余의所願이다 이方針으로萬事를進行코저한다 今番의首相訓示에關하여도 이를다시敷衍하야 地方長官에게그意味를徹底식힐豫定이다

地方官異動 問題되는데 언제든지 그必要가잇스면 適材適所能率本位의 人事異動을行할豫定이다 余가 가장主力코저하는것은 國民精神作興으로서 이것은 政府施政大綱의하나로되여 잇서各省에關係잇는 일인즉 모든政府施設에 이를表現식혀야 할줄로생각한다 內務省에서는 各地方廳을 通하야그精神을國民의 實以로努力코저한다

時局匡救事業繼續問題에關하여는 明年度以降 各地方의實情에則하야 窮乏地方에對하여는 特히實質的方法으로이事業을 實施할豫定이다 本省과地方廳連絡에關하여는 自己는 特히이를緊密히할것을생각하고잇다 그에는大臣次官以下本省의官吏는 될수잇는대로 地方에出張하야地方實情을 視察하는同時에中央地方에一貫한 流滯가업는行政을行코저생각한다 地方行政刷新에關하여는 前內閣當時地方長官에 諮問한具體案의 答申이잇슴으로이것에 새로운意見을加하야 研究를進行하야 實行하기容易한것부터 實行에着手할생각이다

政界淨化 選擧肅正을目的으로한改正選擧法은 아즉實施되지안하엿는데 關係法令의整備를進行식히는同時에 法律施行以前이라도 關係者緊張을促進하야 精神的效果를엇도록努力하고십다 이즈음特히 必要한것은選擧民의自覺인즉 機會잇는대마다이主旨의徹底를圖코저한다

議會解散問題에關하여는 只今은아즉 생각하지아니하엿다 政府의施政方針을 具體的으로表示키爲하야 未久에地方官會議를 召集할터인데 八月中에困難할듯하다

官僚主義廢하고 民意暢達에努力

民政大麻幹事長談

【東京電話聯合】岡田首相이官紀振肅에關한訓示를 發한데對하야 民政黨大麻幹事長은如左히말하엿다

官紀振肅에關한訓示는 官紀의維持擁護、官界內部의協調、誠實執勤을說한바 모다官界實情에빗취여 實로時宜에適한것으로勿論贊成이다 다만注意할것은 官吏의身分을嚴守한다하더라도 身分保障制定關係上 官界는多少安逸에흘러서 無事主義에陷入하야 潑剌한元氣를일흔듯하다 身分을嚴守하는同時에、率先勤勞、淸廉精神을發揮하야 所謂官僚主義를廢하고 民意暢達에盡力할것이다

首相에게陳情 養蠶業者代表

【東京電話聯合】二十三日의全國養蠶業組合代表大會는 養蠶組合聯合會가 農林省의警告에屈하야 臨時議會召集要望決議를削除한데對하야 非常時下에잇는 養蠶業界의救濟에對하여는 너머나微溫的態度라고憤慨하야드듸여應急對策으로

一、臨時議會를 即時召集하야過剩繭의買上을斷行하라

一、議會召集이 不可能하거든 責任支出을行할일等의 諸項目을決議하엿는데 二十四日午前九時右實行委員六十名은 首相官邸를訪問하고 閉議散會後十一時四十分 岡田首相、後藤內相、山崎農相의三相과會見한後逼迫된農村의 窮狀을呼訴하야 山崎農相으로부터 陳情을한데對하야 善處하겟다고 答하엿다 午後零時二十分一同은官邸를辭去後繼續하야、各政黨을歷訪陳情하엿다

綱紀振肅訓示 官報로一般에示達

【東京電話聯合】岡田首相은組閣使命에鑑하야 官紀振肅을徹底케爲하야 一般官吏에對하야 訓示를行할것을二十四日閣議에서決定하엿슴으로 同日午後四時文書로써 各閣僚에通達하고 二十五日附官報에發表하야一般官吏에 傳達하엿다

訪滿飛行 駐滿海軍部公表 聯合艦隊航空隊

【新京二十四日發聯合】駐滿海軍部發表 오는九月中旬聯合艦隊航空隊百數十機는 二隊에나누어 一隊는新京에다른一隊는安東方面에向할터인데 各司令官은 同時에新京、奉天、哈爾賓을訪問하고 新京에서康德皇帝에拜謁後帝政實施에 關하야日本海軍을代表하야 敬意를表明할터이다

西園寺公會見코 施政方針을報告

岡田首相今夜出發

【電通東京電話】岡田首相은二十五日夜 東京驛을出發西下하야 神宮御陵을 參拜하고 歸途二十八日午前九時半御殿場驛에 下車하야避暑中의西園寺公을 訪問하기로되엿다 岡田首相은閣公과는初對面인데 前內閣의뒤를이어 非常時國政處理에 當하는內閣主班의 總理로奏請한만큼西園寺公도 岡田首相의 國策施政에對하야 多大한期待를가지고잇슴으로 今番의閣公과岡田首相의初會見은 單히儀禮的에 긋치지안코 內外諸般의重要問題에關하야 現內閣의把持할政策의抱負並施政方針에關하야 大概說明하야閣公의 參考에供하고아울러閣公의所見을무러 諒解를求할것으로推測되다

蘇聯軍事當局 朝鮮人將校增加

壯丁一百七十餘名募集을 朝鮮人師團에命令

【吉林二十五日發聯合】某處着情報에依하면 蘇聯軍事當局은在니코리스크朝鮮人師團에命令하야 同師團區域內에 居住하는朝鮮人에對하야 部隊를編成코저 朝鮮人壯丁百七十名募集을 開始하라는命令을 發하엿슴으로 目下朝鮮人將校四名이 募集員으로서募集에當하고잇다

島民大歡迎裡에 루大統領布哇着

【카이루아(布哇島)二十四日發聯合】루즈벨트 大統領의 搭乘한 大巡洋艦휴스톤號는 僚艦뉴오두레안스號를 좇처二十四日午前五時布哇島카이루아에 襲來한 一陣의스콜이지나가고 코나灣岸上멀리弦을 그린美麗한무지개가 나타나서大統領到着을歡迎하는데 가장適當한七色의歡迎아치를지엇다 이사이를 兩艦은徐徐히카이루아灣內에投錨하엿다 이날島民은 早朝부터 海濱에集合하야歡迎의熱誠을披瀝하야沿岸 一帶는때아닌人波로뭇치엇다 布哇縣知事포인데구스터ㅣ氏는汽艇으로휴스톤號에가서 歡迎人事를述하엿는데 大統領은곧더에는上陸지안코直時小艇에 바꿔탄後 得意의낙시질에 滋味를붓치고잇다 二十五日에나布哇新島에第一步를밟은後 記者團과會見할豫定이다

오로촌族에 警備維持一任

【齊齊哈爾二十五日發聯合】興安東分省에서는 剽悍無比한오로촌族의 自治機關을設立하야同地方의警備其他에 當케하기로 着着그準備를行하고잇는데今二十三日부터 六日間博克圖에各族長을招集하고 協議決定할터이다.

米마ー틴爆擊隊 前哨根據地到着

鵬程三千六百餘哩를無難回航 空軍威力을如實發揮

【페어ー뺑크스二十四日發聯合】米國陸軍航空隊의精銳爆擊機十台는 五時間十五分으로 회잇트호ー스、페어ー뺑크스間五百哩를翔破하고 東部標準時 二十四日 午後零時十五分에完全한飛翔을連하야페어ー뺑크스에着하엿다 爆擊機出發以來겨우六日間에鵬程實로 三千六百六十七哩의 北米大陸의龍骨카나데안 락키ー의天險을翔破하야 그런마틴航 爆擊機의威力을 遺憾업시發揮하엿다

米國秋季選擧 共、民兩黨準備에奔忙

【華盛頓廿三日發】米國政界는今秋選擧를압두고 準備期에들어갓는데 루즈벨트大統領이 八月下旬布哇로부터歸國함을期待하여 共和、民主兩黨의 政戰은 威勢좃케불을뿜을것이다 今秋選擧는 下院議員全部四百三十五名과 上院議員三分之一三十二名의改選으로 루즈벨트大統領下에잇는 最初選擧이다 그結果는 二個年間民主黨政府가政策遂行에全力을 다하는데와同時에 次期大統領選擧의運命을決하게됨으로 兩黨은서로必勝을期하고잇다 그리고從來한바에依하면民主黨은

一、뉴ー딜ー下에서 農業及産業狀態가改善되엿슴

一、銀行組織의再建에成功한일等을 列擧하야크게 政府의功績을稱讚하는同時에 將來의政策으로 지난六月大統領이 議會教書에서 그槪要를提示한 社會立法失業保險其他各種의 發生을約束하야 人心을收攬하라고하고잇슴으로 今選擧에는 未曾有의言論戰이열리리라고豫想된다

政治問題는除去코 海軍問題만討議

日本主張에英米도默契? 豫備會商은十月續開

【東京電話聯合】倫敦海軍會商은十月에 再開키를約하고于先中止하엿는데 今番의豫備會商에서는 日本政府가 가장强硬히 또明白히 主張하엿다

一、次期海軍會議에는 政治問題와同時에東西의問題를除外하고 海軍問題만의 協議에限할事라는條件에對하야英米는政治問題를上程하면 會議의成功을阻止할것을 諒解한後이를도 承認하엿다 又最近사이먼英外相은 지난十八日의議會에서保守黨議員젤氏의質問에對하야 余는問題에잇서서는軍縮會議에는 政治問題를上程하는 提案은업다 依하더라도明確하다 이리하야 오는十月開會될豫備會商은 具體的實際問題의討議에들어갈豫定으로 政治問題除外의主張을 英米、默契식힌것은 日本海軍의成功이라고보고잇다

伊國專門委員 今週末頃倫敦行

豫備會談을爲하야

【倫敦二十五日發聯合】伊太利政府는海軍豫備交涉案을受諾한結果海軍專門委員비스차大佐는 週末에倫敦에가서會談을開始하기로되엿다 同大佐는三十日海相몬셀氏以下英國海軍專門委員과會見後 數日間에亘하야意見交換을行하야 本國政府에그結果를報告할豫定이다 會談이順調로進捗되면 비스차大佐는다시 一步를前進하야海軍縮少會議에臨할伊太利政府의立場을 闡明할것으로보인다 그리고伊政府의主張으로 豫想되여잇는것은如左하다

一、大陸의最大海軍國과均等의海軍의要求

NRA의均衡維持

左翼曰 "이것은 反動的資本主義의 象徵이니 꺼쿠러트리고야말테다" 右翼曰、"이것은 共產主義의 化身이니꺼쿠러트리고야말테다"

아이스랜드 新內閣成立

【電通巴里二十四日發】아이스랜드에서는 지난六月의總選擧에서 民政黨이 第一黨이된 結果 內閣의뒤를이어 氏首班下에組閣하기로되엿다 但內政關係의 椅子에는變化가업다

謝文東策動을 日滿當局嚴監視

【哈爾濱二十五日發聯合】吉林三江省日滿軍의 攻擊을맛고各地에 潛伏하야東寧附近方面에서 策謀中의王德林軍과 連絡을取하려고劃策하고잇슴으로 日滿軍當局은 嚴重監視中이다

北鐵東部線서 貨物列車가顚覆

反滿軍計劃的襲擊

【哈爾濱二十五日發聯合】二十五日午前六時三十分 北鐵東部線一面坡海林間에서 軍用貨物列車九十二號는 反滿軍의손에線路가破壞되엿슴으로 機關車一輛、貨車七輛이脫線顚覆하야 日本軍警乘兵十二名은反滿軍과直時交戰中인데 一名은重傷을當하엿다

滿鐵新任理事 宇佐美氏總局長兼任

【電通奉天廿五日發】滿鐵理事에就任한 鐵路總局長宇佐美寬爾氏는 滿洲國國有鐵道經營의重任에鑑하야 依然總局長을兼任할터이다

辭令

【東京電話聯合】
鐵道局技手 山口國松
任鐵道局技師
專賣局屬 津山辨
任專賣局副參事 尹泰東
任京城帝國大學豫科敎授(七等)
道屬兼道警部 桂珖淳
任郡守(七等) 江原道平康郡在勤
專務監督局副事務官 金永運
依願免本官

人事·集會

▲今井五介氏(貴族院議員)今朝入京朝鮮호텔에
▲池田長孝氏(同上)今朝京城通過北行
▲閔泳韶氏(判事)咸興地方法院轉勤人事次로本社來訪
▲長尾航空官 二十五日午後十時四十分車로羅南行
▲麥敎氏(本社江華支局長)今二十五日 安東京義方面旅行
▲洪威裕氏(音樂家)同上

滿中貨物直通 近近實現豫定

【大連二十五日發聯合】北寧鐵路局長殷同氏는 二十五日朝奉天에서到着된 宇佐美鐵路總局長을 星浦私邸로訪問하고東方旅行社總計理張水洪 副計理平山定齊兩氏와가티 東方旅行社社員採用制度業務細則에關하야協議를하고 또奉山北寧兩鐵道貨物直通問題에關하야協議를行하엿는데 貨物便直通도 近間兩線에實現될豫定이다

日土貿易協定 近日中調印實施

【安迦라二十四日發】昨年六月日本、土耳古間에 行하든 日土交換貿易暫定協定은드듸여近日中에調印實施케되엿다

陸軍一機 松花江에墜落?

【哈爾賓二十四日發聯合】二十四日午後松花江上流方面에서演習中 空中衝突한赤松、折原兩中尉操縱의 陸軍機二機는原田○隊所屬으로 急報에接한原田○隊長은 海軍防備隊의援助에依하야 直時現場에急行하야機體搜查中인데 內一機는松花江上에墜落된模樣이다

八面鋒

◇糧食中에서 白米를내는婦人 兒童의貯金까지 모아 내는婦人。
◇새廣木을끈허서 五百圓의옷을지어보내는 婦人。
◇禮拜堂에서 水害慘報를듯고 입을옷까지 내어놋는婦人。
◇水害救濟는 먼저婦人네의눈물겨운同情으로
◇예수敎에서、天道敎에서 各團體에서 모다率先하야 我社로 同情金品을寄托。
◇水災를 當한同胞를 대신하야八面鋒子가 위선謝意를表하여둔다。

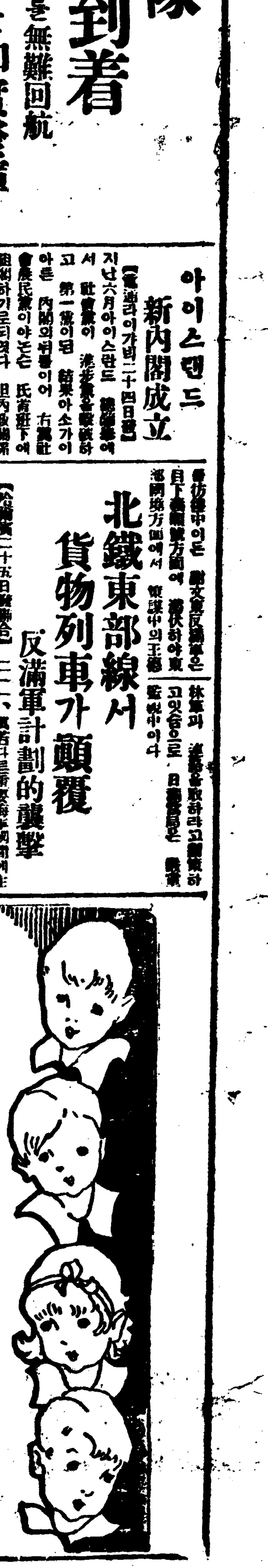

百日咳의 治療法에對하야

귀여운보배ㅡ아드님이나 따님을기르시는 부모는 그천사와갓흔 순진한아해를完全히성육시키여서 훌륭한사람이되기를 밤낫으로단장을못놓고 생각하실줄밋습니다 그럼으로 큰々히자라가는어린애의어리광부리는모양은 부모들로하여금 하로날의고통과쓰라림을잇게하며 또한내일에큰히망과깃븜을줄것임니다! 그러나 거기에는 자라나는아해들의건강문제가 큰조건을차지하고잇습니다 그런데 조선은기후관계로 다른나라보다 소아병환자가만흐니 그중에도 어린애들의게 가장심한고통을주는백일해는 큰수자를차지하고잇는소아병이며 작년도의全朝鮮의사망률의四三파세ㅡ트를소아병환자가 차지하고잇는것을보드래도 엇지 아해들의건강과위생을등한히할수잇스리요! 백일해는 전염하기쉬우며 앓는기한이 긴관계로아해들의게 심한고통을줌은 만안이라 무서운다른병을병발식힘으로 젓떼는애또는얼두서넛되는 아해를기르시는부모는 더욱주의하시기바람니다 그러면대체

百日咳란 엇던병인가?

하면 그症勢경과를 세기한으로 나놀수잇습니다 즉第一期는 가다루期(一ㅡ二週)이니 보통감기에걸닌듯이 코물이흐르며 경한기침이 나기始作하다가 일주일쯤지내면 열이나기始作하며 기침이 점々심하야저감니다 그것도 자을잘야할때에 더욱심하야지며 기침을할때에는 로하는수도잇스니 벌서 이때에는 第二期의痙攣期(三ㅡ八週)이며 이때부터 백일해의特徵인症狀가나타남니다 즉 때를두고 痙攣性의기츰의발작이생기며 또가는밧븐기츰을하고는 크게숨을드려마시게되나니 피리를부는소래 흡은개가우는듯한 이상한소래를내게됨니다

이런이상한기츰을몃번거듭한후에는 가래를토하게되니 그때는 잠간 기츰이개이엿다는 또다시 몹시기츰을연발함니다 기츰을심히할때는 얼혜서보기도띄할만치 얼골색이푸르게변하며 눈은피줄기가서々방울숨이맥히듯이보임니다 이러한발작이 심할때에는 하로에 數十番거듭하게되며 더욱히 밤에심하니 잘야할때와 새벽에심함으로 어린애는 수민장해(睡眠障碍)에니걸게되며 거듭하는구토(嘔吐)때문에 영양부족이되야 점々말너갈니다 어린고통이심한痙攣期를무사히지나면 恢復期(一ㅡ五週)에 일오게되나 이갓치고통밧는기한이 짤너도 三四ヶ月걸니며 준한애는반년이상이나걸니게됨으로 쇠약한몸에는 여러가지병이병발되야서 죽는수도만습니다 그중에도 흔히병발되는병은 폐염 기관지염 뇌막염등이니 겨우생명을건진다하야도 난테업는 바보로되고마는수가만습니다 그럼으로 여러분의 귀여운아드님따님이 백일해에걸니신때에는 하로밧비 정당한치료법을강구하시기바람니다 그러면

그치료법은 엇더한가?

하면 이갓치심한기츰을곰방개이게하는법은 업스나 「지밋신」이라는약을넉이면 기침의발작이수허룹게되며 고통도개이며 기침의도수는 보통의三分之一以下에숫치게되며 더구나 날자도 보통은三四ヶ月걸니는것이 단지 반달혹은한달을채못밋치여서 기적적으로낫게됨니다 그럼으로 백일해에는 지밋신이 제일조흔약이라고 권위잇는전문가가추천하고게신바임니다 「지밋신」은 자미草라는고산식물에서 유효성분을싸내여 「마루쓰울」물에탄것임으로 맛이달며 조흠으로 약을실허하는 아해라도 잘먹게됨니다 그럼으로 아드님이나따님이 기츰을하거든 무엇보다도 빨니「지밋신」을 한숙갈먹이시여 하로밧비기츰을개이게하며 무서운병을미연에예방하시기바람니다 「지밋신」은 보통일반기츰에도조흐니 인후와점막의충혈과炎症을개이게하며 담을삭에함으로써 인후급기관지가다루 폐염등의 탐기츰에는더욱유효함니다 그외에 로인네들의만성의기츰 또한당배 몬지로인하야생긔는乾

조선에만흔 밧븐기침에도

유효함니다 엇재서 조선에잇서々 호흡기병환자가만흐냐하면 대외的원인으로서는 대륙的기후의불순과의식주의관계가 큰원인을차지하고잇습니다 즉、급격한한서도를가진기후가 전면的으로신데세포에여행을밋치여 신경이꼬파뎌부터 각기관을자극식키게되며 음식물에잇서々도 과후와삼가분의상호관계로자극품을만히먹게됨으로써 인후의점막을자극식히여서 밧븐기츰이나오게됨니다 그와맛치 생활양식에잇서々도 의공과의간습의하도가심함으로써 이갓흔 밧븐기츰즉乾燥性痰咳와가래가만히나오는濕潤性痰咳가생기게될니다 그리하야 이런호흡기병에 숫치지안코 다른여러병을병발하게됨으로 하로밧비「지밋신」을服用하시와 전쾌하시기바람니다 지금々지에보통기츰에조흔약은만히잇습니다마는 朝鮮의특수성을가진 밧븐기침에듯는약은업섯슴니다 그러나 조흔평판을밧는완넘으로「지밋신」이 朝鮮에잇서々 실로백일해에특효가잇슴은만안이라 이갓흔밧븐기침에도 유효한것이닭임니다 그럼으로 어린애는만안이라 어른들을위하야서도 반듯이「지밋신」을 한병식갓추어두시여 건강한때이라도「치료보다예방」이라는의미에서 한숙갈식服用하시기바람니다 또한 본보에서 보셧다고하시고 東京市日本橋區本町二ノ七 田邊元三郞商店으로좃지하시면朝鮮국문으로쓴설명서를거저드림니다

百日咳治療內服藥 지밋신 チミツシン

本病의特有한痙攣性咳嗽의發作을 진정식힘니다 早期에사용하면 豫防이되오며 病의進行中에사용하면治療日字를短縮식히고經過를輕하게함니다。

試用瓶四十錢 一圓八十錢 全鮮藥房에서販賣함

東京市日本橋區本町二ノ七 株式會社 田邊元三郞商店

滿目悽然!! 災地

大邱地方又復豪雨 本社機出發을猶豫
暴雨만中止되면今日出發
髀肉之嘆코待機中

본사에서 특파된 신용욱(愼鏞頊) 비행사와 등전(藤田)항공사의 비행기는 이십사일에 극히 난 비행을하야 대구까지가서 이십오일에는 다시 여간한사정이잇다하더래도 재해지를일순하야 아직까지 알려지지안은 지방의 사정을 알리고저하엿스나 원망스러히도 이십오일에 비는 다시쌧직가티쏘다지어 압흘가려볼수가업서 하는수업시 소기의 비행을못하고 무심한 하늘만 원망스러히바라며 대구에서 보내고잇다. 신용욱씨는 이십오일정오에 본사에 장거리전화로 그의울울한 심정을 아레와가치말하엿다

오늘만은 여간한 지장이잇다하더래도,비행을하야 만천하독자들이알고저하는 수해지벽지까지 날어볼결심을하고 새벽부터일어나 준비를하고저하엿으나 원수의 비가무섭게쏘다저, 산과 들을 분가할수업스니 어떠케합니까 내가 목적한 임무를하지못하고 려관방에서 울울히잇는것이야말로 안타까운일입니다 실로날개를가지고 날지못하는 설움을맛보고잇습니다 그러나 날만 다소개이면 여간한 구름이끼엇다해도 날어보려고합니다 산중벽지에서 외게의 소식도몰으고 물에서로잡혀잇슬동포를생각하만해도 답답하거니와 독자들이 우리의 공중시찰결과를 고대고대하고잇슬것을생각하니 더욱민망스럽습니다 하여간 날이들기만기다려주십시요 날이들고 물이빠지면 재해지동포들도 구조된것은물론이려니와 나도 그리재동포들의 정상을 조사보고하야 천하에 알릴임무를 다할것입니다 (커트는待機中인愼、藤田兩氏)

泥海라도焦渴식힐 灼熱된이赤誠!
團體와個人과婦女들의赤誠
本社中繼依賴總集中

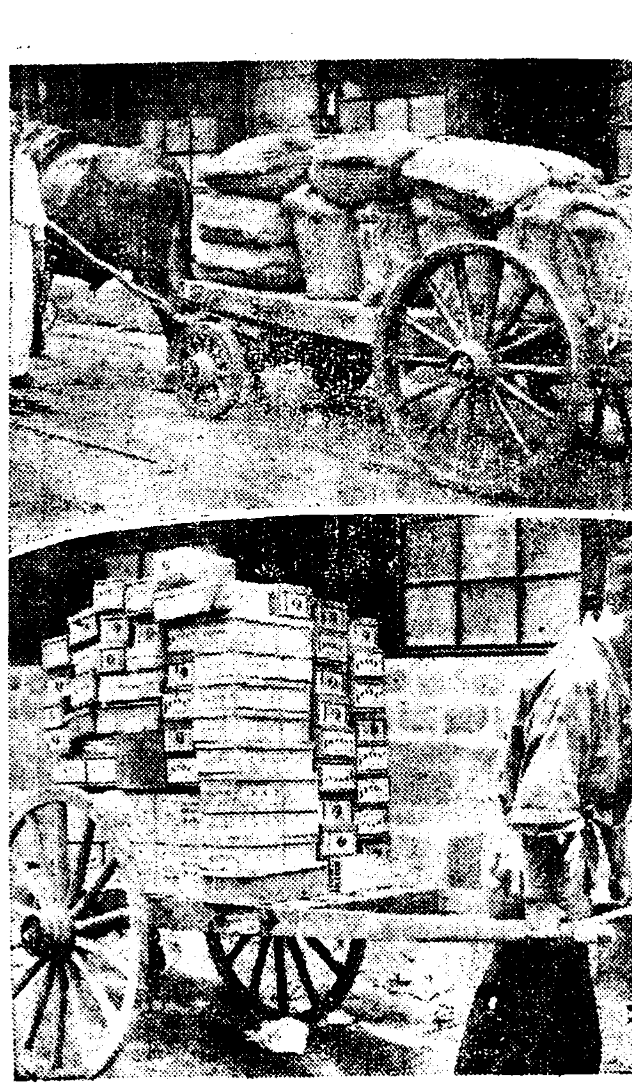

(사진은 본사에 쇄도하는 구호품)

재저의 피난동포의 눈을뜨고는 참아보지못할 참상이 본보에의하야 한겹두겹식 각각으로밝혀짐을따라서 만천하동포의 피는끌코 눈물은숫지안흘수업서 본사에의탁해오는 동정과 동족에에넘치는 구호금품은 그야말로홍수와가티 쏠려든다

위선 시내에 산재한수십교회에서 일제히 의복수백점을 모아보낸것은 기보하엿거니와 한편으로 천도교회(天道敎會)가 또한 수 원의현금을 보내왓다

사의 호외요령소리에깨친 밤중의공을 오직 제지로 달리면서 서로손목을 마조잡고 걱정과 근심으로 날을밝히고는 한분은 백미열섬 한분은 수중에잇는 돈의전부인 백원을모아가지고왓스며 숭인동(崇仁洞)일백육십오번지 리정덕(李貞德)녀사는 수재의 제일보를 드른때부터 밤을밝혀가면서 흐은손수흐은사람들삭을내서 새옷을오백벌을지어바늘뜸자마자여시본사로 시러왓다

하할때그들이야말로눈물잇고피뛰는『여성조선』을위하야마장의기염을 토하고 도남엇다고할수잇다 강산은오히려 비에씨피고 바람에 휘돌려 생도를찻는리재동포의 호곡소리가 삼남의천지를 뒤흔들건만 모-든방면에서 우리와가치 이러나는동정과 적성을도라다볼때본사는더한층 감격하야 재지에출동한본사구호반에향하야각방면으로부터 보내는 이런족적기대에 어그러지지안토록 층대 … 맷는다

救濟金三千六百圓突破

- 一金三十圓 貞洞 沈浩燮
- 一金二十圓 堅志洞 吳元錫
- 一金二十圓 敦義洞 柳功茂
- 一金二十圓 新孔德里 龍一釀造場
- 一金十圓 阿峴里 元屋釀造場
- 一金十圓 義州通 三昌精米所
- 一金二圓 竹添町二 東一精米所
- 一金九圓十錢 朝鮮日報社配達夫一同
- 一金三圓 黃金町二 兪喜濬
- 一金十圓
- 一金五圓 西[illegible]島 崔化允
- 一金五圓 茶屋町 金思濼
- 一金五圓 黃金町四 李大鎬
- 一金十圓 新孔德里 大昌釀造場
- 一金一圓五十錢 阿峴北里 金鴻琳
- 一金十圓 樂園洞 奬產社
- 一金十八圓六十錢 國一舘員一同
- 一金二十錢 蓬萊町一 朴敦洙
- 一金十錢 敦義洞 楊秉鶴
- 計 壹百九十五圓五十錢
- 白米 三叺 竹添町 大昌精米所
- 兒强劑 百包 コカホ目藥 三百包 ネオキ 百包 大正製藥株式會社
- 衣類 二件 八判洞 李泰煥
- 衣類 十六件 本町五 宋璋源
- 樂天膏 百二十包 長湍邑 新興藥房
- 衣類 九件 永興 李雲英
- 計 五百六十二點
- 累計九千九百七點

醫師隊를總動員 下端龜浦로巡診
金海勿禁으로도出動

본사 수재민구호반은 방금영산포(榮山浦)강경(江景)밀양(密陽)삼랑진(三浪津)김해생림(金海生林)물금(勿禁)등각지로 식량과 약품을실고 또는의사를데리고 험악한물결을 헤치고결사적용기로 망망한 탁류의바다를건너가서 침식을 이저버리고구료에 활동하고잇는중인데 이십오일에도 또 부산(釜山)지방 구호반은 부산아세아의원장(亞細亞醫院長)리춘남(李春男)씨와 영제의원장(永濟醫院長)리귀홍(李貴興)씨와 고려의원장(高麗醫院長)리종식(李鍾植)씨등 고명한 의사세명을 하단(下端)과구포(龜浦)두곳으로 파송하야 각종병마에걸려 신고하고잇는 리재민들에게 일일히 진찰을하고 약을주어 응급치료를하고잇는중이며 또의복과 식량도 실고가서 배급하고잇는중이다 그들리재민들을 감격에넘처 작년여름수재때에도독조선일보사에서 약과오과쌀을 가저다가그러케고맙게구조해주더니 금년에도이와가치고마운일을해주니 무엇이라고 치사해야조흘는지몰은다」하고 눈물겨워극진한 인사를하엿다 이런장면을당할때마다 우리구호반원들은 눈물을 함께먹음지 안흘수업섯다 이십륙일에는 우리부산 구호반사무소로 또초량부인회(草梁婦人會)와 정일부인회(靜一婦人會)와 부산중앙녀자청년회(中央女子靑年會)에서의복이백벌을 가저왓다 우리구호반에서는 곳 각처리재민들에게 논하주엇다 부산에서는 수재민들을위하야부인들이 특별히 만흔활동을하고잇는중이다

怒濤濁浪을헷치고 本社救護班의活動

忠南燕岐서는 八十戶를流失

【鳥致院支局廿五日午前八時六分發特電】 금강(錦江)연안 [illegible](大平里)시장이 침수되야 가옥이백채가잡바지고 팔십호가 류실되고 가축사십여두가 전멸하엿다 농작물피해는 막대한 정보가량이다 이십사일오후 이후로는 전신전화도불통되엿다 리재민을구제코저 구호선이 출동하엿스나 풍랑이사나워서 뜻과가치 활동을할수업는상태이다 아직사람의 사상은업질이 업다

江景서는減水

【江景支局長金炅瑞廿五日午前十時十五分電話】 강경지방에는 오늘아츰에 일미돌가량감수되엿다 물이빠짐에따러 물에잠겨잇든 가옥들은 작구잡바지는데 현재판명된것만으로도 삼십채나된다 침수가옥은 전부일천칠백호인데 강경시내 손해만으로 백마원가량된다 어제부터 불통중이든 기차는 오늘오전일곱시부터 개통되어 대전(大田)으로 통하게되엿다

本社의空中調査와反響

航空事業에 不朽의功績 長尾航空官 談

천재지변이 어려난다면 그때야말로 항공의사명은 클것입니다 가령 교통이두절된 방면에식량이라든지 약품을 운반하는등그 임무가 중대할것입니다 이제귀사에서 조선신문지에서는 최초로이러한 방면의 선봉이되여길을 개척하신용감은 조선항공사상내지 신문사상에 크게빗날줄로 잇습니다 물론이번에만해도 그러한방면에 기준리테를 가지고거선중거가 되엿지만 금후에도 더욱더욱만흔리테를 가지고봉사하기를바랍니다

努力을感賀 洪命憙氏 談

금번삼남의 참담한수재를 당하야각신문이 모다 충실한보도에 노력하고 잇슬뿐아니라 구호사업에까지 정성을다하야 분주하는것을보고는 기쁨을 마지안습니다 그러나 그보도와구호사업에의서 홍수에마켜서 겨우철도연선에근처고 벽지의일은 아직도충분히 알리지지못하고 또한구호의손도 미처지 못한다고하나 벽지리재민의구호는 시급한일이라고 아니할수 업습니다 이제조선일보가 비행기를 날려서까지 벽지의재해상황의 개황이라도 우선조사하려는 계획을세우신데 대하야는 어대까지든지 보도기관으로서의 기능을십분발휘하시려는 그노력에는 오직감사하야마지안습니다 하로밧비 아직판명되지 아니하야궁금한 오지의 사정을 소기대로조사하야 알려주어시 그방면에도 유감업시 구호의손이미치도록 힘써주시기를 바랍니다

朝鮮言論界가 다함께본밧기를 權東鎭氏 談

조선에잇서서 신문사가 비행기를사용한다는것은 물론 조선초유의시험이니 장쾌합니다 그러한때대구나 그것이 남조선지방의수해리재지와의 련락을 취하기위한것이어한층더의의가잇습니다 첫재는 재력이업고 둘재는생각이밋치지못해서 처마다 그러한문명의 리기를리용치 못하는것이유감이엇는데 이번 귀사의장거가잇서 매우깃부게 생각합니다 이번귀사의 비행기 리용을서두로해서 압흐로는조선의신문계에서도 더욱더욱 그러한참신적 수단을리용하게 되여야할줄압니다 하로밧비 비가개어서 고원정이회복되기를 바라는바이며 끄트로귀사의 그러한희생의 외회생과 민첩한 활동을감사하는바입니다

貴社의敏活한 活動에感服 和信 朴興植氏 談

방금남조선 여섯도가 수해를입어 교통기관이 완전히두절되엿고 이재민에대한 긴급한구제를요하는 이때에 조선신문지로는 귀사의 민활한활동을 말하는것이어서 그호외를 손에들고실로경이감탄을 금하엿습니다。나는 그때죽시 귀사를방문하고방사장(方社長)이하 여러 분께진심의치하를 하엿고 도게속하야 비행기리용의 기사가지면에나타나는것을 보는때마다 감사와 찬회를 억제하지못하엿습니다 이번 귀사의비행기의리용은 교통이 두절된리재민들 독히통신이 완전히끈친 벽지의구조와 통신에유일의공을 세울것은 물론이어니와 현대문명의첨단아인 비행기를 리용하야신속한뉴ー스를 독자에게 전하는 귀사의 활동에대하여도 나는한사람의독자로서감사를하는바입니다

通信聯絡에 使用함이有意義 沈浩燮氏 談

나도 호외를보고 그참신하고도 민첩한발안에 먼저 탄복하엿습니다 비행기를 신문에서 리용하는것이 조선에잇서서 처음일인만큼 흑잘못하면 다만호기심의 만족에불과하게 될지도모르나 그것은그러치아니하여 그목적이 방금수재로 교통이두절되고 구제의손이 밋치지못하는 남조선지방의 리재민을구제하며 흘린련락을 하기위한것이라는데 실이분의가치가 잇다고 생각합니다

忠南被害莫大

【大田支局廿五日電話】 이십오일 오전열시현재로 충남경찰부보안과(保安課)에 드러온정보에 의지하면 도내부여군규암(扶餘郡窺岩)부락은금강(錦江)홍수로 말미암아 전부침수되엿는데 류실가옥여섯채,죽은사람한명,침수 검백여호이다수백명리재민은 그곳 산우에서피란하고잇는데 긔한에 울고들잇다 론산(論山)에서 오백명 리재민이 주재소와 학교기타수개처에수용되여 잇스며 론산군채운면(彩雲面)은전부가침수되엿는데 삼백오십명이 구제수용되엿다 그곳에서도 가옥다섯채가류실되엿다

도내피해상황 세별은 다음과갓다

▲死者五人 ▲行方不明者一人 ▲畜牛流失三〇頭 ▲畜豚流生一〇三頭 ▲家屋流失五〇 ▲家屋倒壞一二一

榮山雲谷絕島에 五百名에게糧米를施給

【羅州에서特派員方建斗廿五日午前九時五分發特電】 절해의고도와가티 되여버린 영산면운곡리(榮山面雲谷里)를차즌속고독한섬에에 사는사람들이 정기선(定期船)을 기두릉과가튼 기쁨으로 우리신문사구호반이 타고드러간 한채의적은배를 반갑게 마저준다 물에떠서신기루(蜃氣樓)와가튼 살림기구를 이구석저구석에서 차저내는사람도잇고도괴되폐옥에서통곡하고잇는사람도잇다 다용감히기동을세워서찌거러진집을 분주히수리하고 잇는사람도잇다 물이조금 빠진직후격한기자는 두눈에서 부지중에수해지의 이비참한 광경을목쏘다저나오는눈물을금할수업다 모혀드린리재민들에게위문의인사를하고 오직몰동이 하나박게가지지안흔 그들에게 우리신문사의구호품으로 백미와 약품을 고루논하주엇다 그것을 바다들고모다 감격하야백번 치사하엿다 예정의 구호인원 이백명이엿든것이 오백명이나 됨으로백미는한사람 아페오홉 예정이엿든것을삼홉으로 줄여서 이십사일밤여덜시에전부고루배급하엿다 그동안에 영산포(榮山浦)의물이록미돌로 줄어여튼곳이 들어나게되엇슴으로 구호반 일동은물을더북더북 건너서 구호반본부로 돌아가게되엿는데 운곡리리재민들은 친형제를 작별함과가튼섭섭한 표정으로 우리구호반원의 건강을천만번 당부하고 전송해주엇다 우리들도 눈물을먹음고 우리의도라오는 자최를멀리처다보고 서잇든 그들을돌아보면서도라와다

▲訂正=昨二十四日附本報第三號外에 揭載된記事中 藤井機關士는 藤田一等飛行士의 誤植이고 또二十五日附夕刊第二面記事中 機關士 藤田武明氏라한것은 一等飛行士의 誤植임으로 玆에訂正함

悲慘한이數字!
死傷者百五人、失踪一二五
家屋倒壞流失三七四八戶
田畓被害五萬餘町步

이십오일 오전현재 경무국집게에의하면 사망자륙십일,부상자사십사명 행방불명 일백이십오명 가옥도괴 삼만천삼백칠십팔호 류실삼백칠십호 침수삼만구천칠백 구십호다

道名	人 死者	負傷者	行方不明	家屋 倒潰	半潰	流失	浸水	田畓 流失埋沒	浸水
忠北	二	一	三	[illegible]	一	[illegible]	二一五	二四町	[illegible]
忠南	—	—	一	三五	—	—	[illegible]	[illegible]	[illegible]
全北	七	五	六	二七	[illegible]	二五	[illegible]	—	[illegible]
全南	九	一五	一二	[illegible]	三八	二六	[illegible]	[illegible]	[illegible]
慶北	一〇	二九	二〇	[illegible]	一六	一六	[illegible]	—	[illegible]
慶南	三六	二	一〇	[illegible]	一七	[illegible]	[illegible]	—	[illegible]
江原	二	七	一〇	[illegible]	[illegible]	[illegible]	—	—	—
合計	六一	四四	一二五	[illegible]	[illegible]	[illegible]	[illegible]	[illegible]	[illegible]

洛東江口各島災民 絕糧으로大恐慌
連絡의斷切로救護方途頓無

開農場)안동편수리조합(東面水利組合)의제방이 터저서겨우한시간 동안에전답삼천정보는 바다로되여버렷다 가옥이 백사십호가 침수되엇고 식량도 전부류실되엿다 진해해군(鎭海海軍)까지출동하야 리재민구제에노력하고잇스나 벽지에는 손이밋지못함으로 리재민의 생사가몰녕하다 비는아즉도 오고잇는중인데 근년에 보기드문비참한광경이다

괴되야 경암리(徑岩里)에 잇는 조합사무소부근을 위시하야 전구역이 모다침수되엿다

天氣豫報

曇

低氣壓은 北中에잇고高氣壓은 日本海에서半島의東岸에 퍼지고잇스나 그勢力은弱하다。日本에서 南朝鮮에걸처 氣壓의 配置는不安定하다

機上撮影第一報

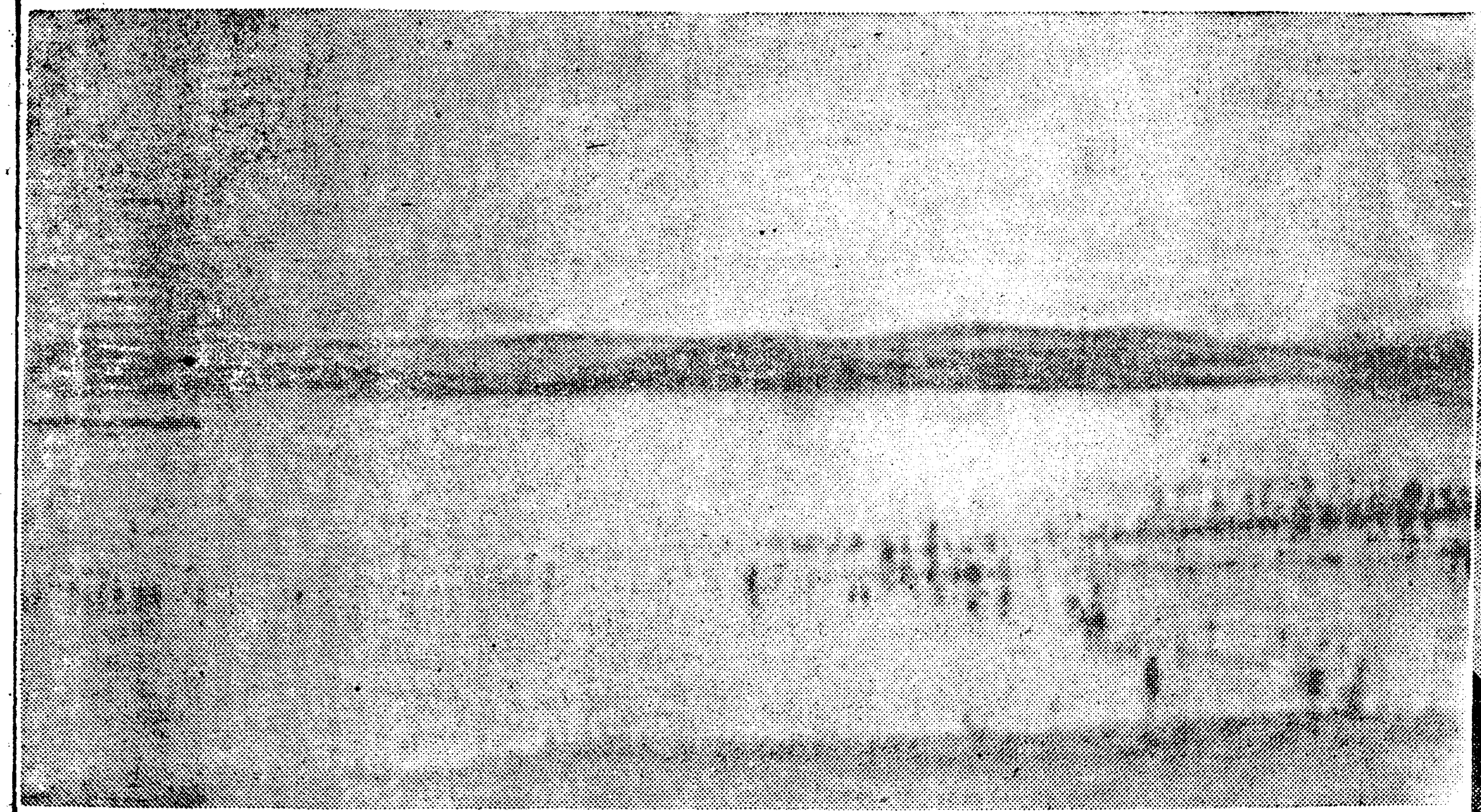

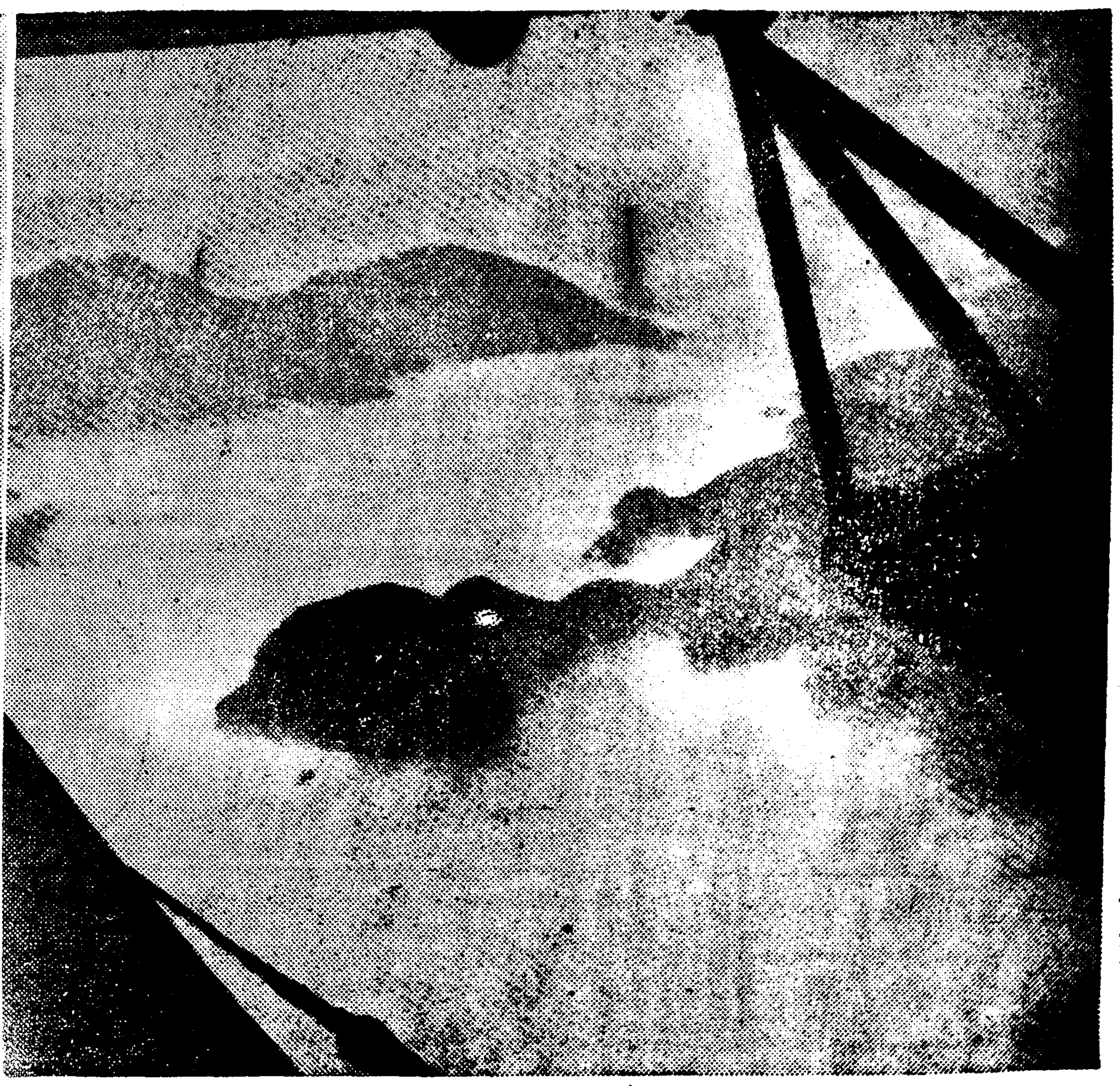

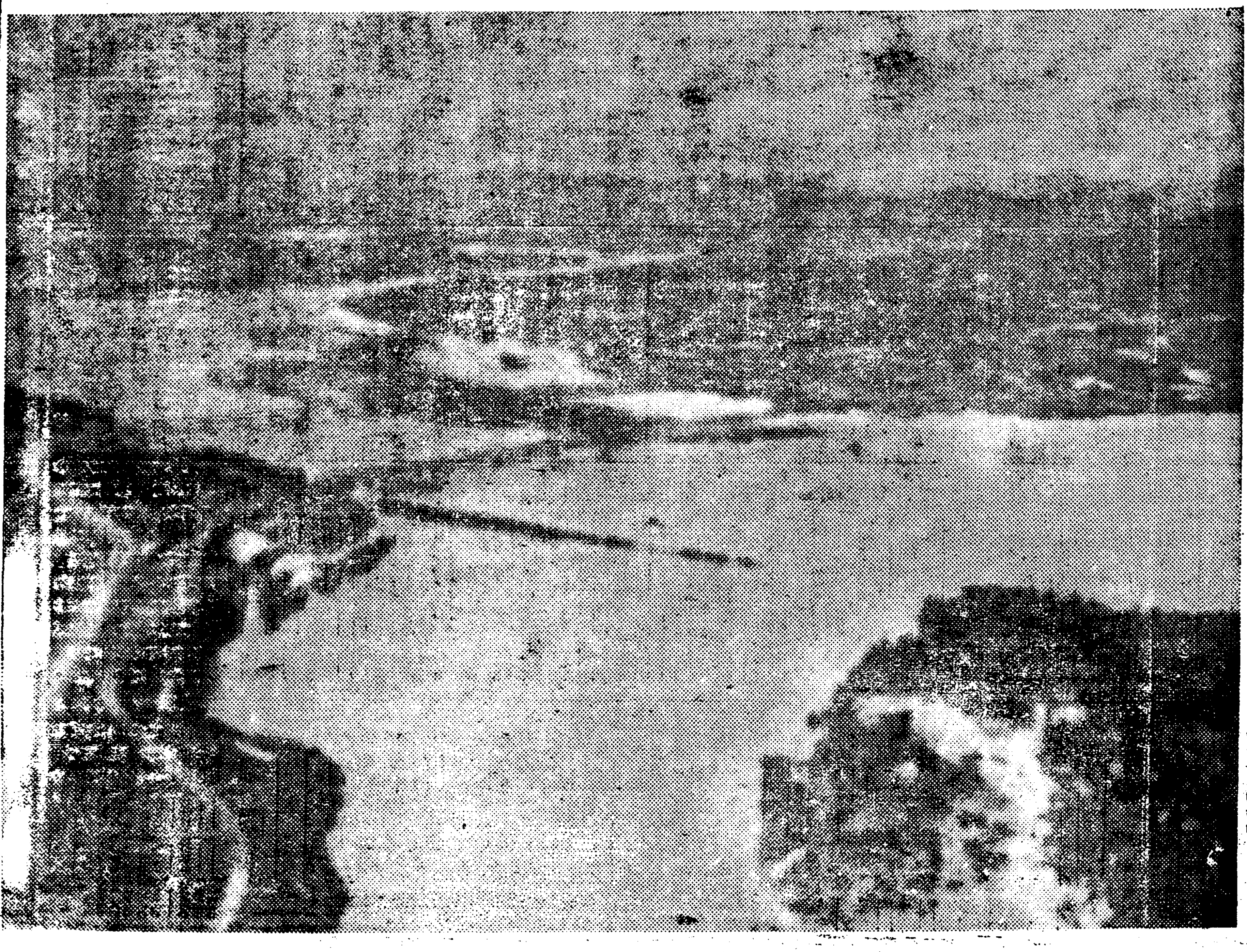

떠는듯 의 기세는 실로놀라운 정도로서, 그중에서 몃가지려를 들면 장교정(長橋町)고한규섭(故韓圭卨)씨 부인 박기석녀사와 박기우녀사두자매는 봄좋은가운데타듯조리는 벼든소미를미위하면서떠우급하거제지로보낼의복감우호로달리는바늘우에도 그들의 따듯한정성과정에가흐르고잇는것을생각을될하엿다 풍운속에빗는 재지의 형제들은 아마도 공포와경악에 어두어진 그얼골에도 한줄기 감사에넘처는 일말의미소가 떠오르리라고

一金一圓 鄭昌元
一金十圓
一金八十五錢 金剛孝
二十疋 東亞婦人商會

機上撮影畫報說明

望泥海의芙江平野 (上左)
倭館附近의汎濫한洛東江 (中左)
漢江一帶의濁浪 (下左)
密雲中에秋風嶺突破 (上右)

◇藤田飛行士撮影◇

【釜山에서 一記者特電】 廿五日午後零時十分着電】 배는 아즉도계속하야 오는중이고 륙강물도 작구붓는중이다 창녕군도천면(都泉面)에서 는들에포위되어 잇서서 수천명피란민들이 식량공이절핍되어 거이굶어죽게될 지경에잇다 창원 룡原)지방리재민은 이천명가량인데리질(痢疾)이 발생하야 작구병자가 생겨가는데 다시해으로선용하고 잇는사람이 만흐나의료기관이 부족하야 구제할도리가업다 김해군명지섬(金海鳴旨島)리재민들은 산우에서로숙하고잇는중인데방데해섬가운데서식량절핍으로 주령을 부르짓고잇스나 륙지와의 거리도럽고풍랑도심해서 구호선도 마음대로대할수업는 형편이다 도한 배가부족하야 엇지할수업는 딱한형편이다

명지면과락산면(樂山面)에서 약일천명은 이북편륙지하단(下端)방면으로 구제되어와서잇다 김해(金海)읍내에 피란한 리재민은약 오천팔백명 인데그들은 식량이업서서 구제하기 곤란하다 더욱이 아동이삼만명이나잇는데 그에가 곰흐니 밤을달라느고 청원시울고 부르지지고잇는데 줄며 충분한 구제의 손이 미처지안흐면 굶어죽을사람도 적지안케 나게될모양이다

대저면 덕두리(大渚面德斗里) 소덕리(小德里) 도도(桃島)등지의 리재민삼만사천명은 그근처 큐두리(新斗里)에서 피난하고 배를 올려[illegible]도 엇는중이다해도 부족하고 중중도 심함으로도청구조선도 자주 건너갈수 업스며 도한 경남도청에서도 구제비용이 부족하야 충분한구조를해갈수업는 형편이다 이번수재의피해가 혹심한것은 일천삭게수공사의 불완전한설계에 원인이엇다고 민중들의 불평이분분함으로 이번수해구제가 끗나는대로 림시도회의를 개최하야 선후책을 결의하게되리라 한다

三南의被害額만 五千萬圓을豫想

洛東、榮山、錦江流域一帶의 三南穀倉에致命傷

금번의 수해는 력년의수해보다는일층혹심하고 또그범위가 광범하야 피해도극히광대한 수자에 달하리라고 당국에서도그조사에 열중하여잇다 즉력년의수해는 어느지방에 국한되여잇는데 금번에는 락동강(洛東江)류역을 비롯하야전남의영산강(榮山江)류역 긋북 중남의금강(錦江)류역등 농업조선의보고가여지업시 참해를보아 일반농산물은물론가옥철도、도로、교량등의 피해는 실로 대정십사년이래의 대수해로 볼것인데 작년경남일대의수해만도 피해액이 이천만원에달하엿든것으로보면금년의피해총액은적어도오천만원에 달하리라하며 리재민도삼십만명에달하리라고관측되고잇서당국에서도 그긴급대책을 신중한태도를취하고잇다 도총독부 시회사업협회에서도 이십오일 오후 각방면 인사와한가지로 수해구제책을협의키로되엿다

進永方面의 救助困難

【昌原支局廿四日午後七時二十七分發電】 이십이일오후두시에 진영(進永)하간동장(?)[illegible]

【二十三日[illegible]特電】 귀부[illegible]밀양군 초동면조동수리조합([illegible]水利組合)의제방은 금번에도절[illegible] 호태기되다

京釜間連絡은 "東中"線으로連絡

湖南線은二十五日朝開通

미증유의 수재로말미암어 지난 이십일부터 끈어젓든 륙상교통의 대동맥(大動脈)은 엿새만에 개통되엿다 그동안 하관(下關)쪽에서와서 부산에 머무르고잇든 려객이백여명은 이십사일오후 세시사십분에 자동차로 부산을 떠나 울산(蔚山)을경유하야 동해중부선(東海中部線)으로접속식혀 그날밤여덟시에 대구(大邱)까지데려다가 대구에서 이십오일 오전령시십오분에 출발하는 제삼렬차에 접속식혀 제일회의 련락수송을보엿는데 철도국에서는 압호로 경부선이복구되기전까지에는 매일 이방법으로 려객을수송하리라한다

被害各鐵道線狀況

湖南線 일방호남선(湖南線)에서는 오전에부산에서 신라환(新羅丸)을타고 려수(麗水)로와서 호남선으로오려든제 오백팔십명은 강경(江景) 론산(論山)간과론산 련산(連山) 간의 불통개소가 이십오일새벽에 개통되얏스므로 동네시 십분에 현장을 통과한림시렬차도 대전(大田)에와서대구에서 동해중부선려객을실ㅅ고다섯시에도착되재상렬차에 손님을 옴겨싯어가지고 정각보다 두시간십분이 늣게 대전을출발하야 경성에는 예정시간보다 한시간 사십분이 늣게 이십오일오전 열시십분에 도착하야최초의수송을마치엿다

京釜線 이십오일 오전 아홉시현재조선철도의불통개소는 경부선의구포(龜浦)물금(勿禁)간 부산과점이십팔키로든되는부근의고포천(孤浦川)의철교는침수되야 물이철교위로 일미돌상십이나 올라왓는데 지금도 계속하야 비가오는중이며 경전남부선(慶全南部線)의삼랑진진영간(三浪津進永間)과산인진주간(山仁晋州間)이불통중인데비가계속하야 오는중이어서 이십륙일까지도계속중수할모양이라고한다

慶全南部線 경전남부선은 삼랑진(三浪津) 진영(進永) 사이가 그냥불통중이고 또 산인(山仁)진주(晋州)사이도불통중인데 그쪽지방은 물이작구 붓는중이고 또비도 계속하야오는중이다 이십륙일까지도 불통될듯하다한다

昨日 午後 [illegible] 今日 午前 [illegible]

貯藏正租再解除
水害와凶作豫想으로
前回同量六十萬石

▲二十五日正午總督府發表 南朝鮮地方의 旱害의影響이어朝鮮에서는 月余에亘하야霖雨로因하야 今年朝鮮의 稻作은期必코 良好타고하기어렵나뇌 有의水害가잇고 또中部及西北部에서 米價는底堅하야 模様인데 그와同時에 第一回解除의 正租도이미 消化되엿슴으로 各地에서 再次品貴의 情勢에잇슴에鑑하야 今回左記要領에 依하야 第二回의 正租貯藏解除를 承認키로되엿다

(一) 解除申請締切時期 七月三十一日로함
(二) 解除時期 申込締切後直時決定함
(三) 解除數量 各道及米穀倉庫會社에對한當初配定貯藏數量의 約二割式으로하고全朝鮮을通하야 正租六十萬石으로함
(四) 解除正租에對한 補助金交付에對하여서는 第一回解除分과同樣으로함
(五) 其他는모다 第一回解除時에準함

最適한時機
◇……湯村農産課長 談

地方事情으로보아도、七月下旬이나八月初旬頃에 解除하여달라는 希望이만헛고 또米價로보던가、南朝鮮의水害等事情을參酌하야보건댄、最近이解除에 가장適當하다고생각하다 解除石數는 前回와마찬가지로 六十萬石이고其他條件도前回와가튼데、今般水害로因하야 變質된正租는 良質의것과바구기로할려이다 各地의報告에依하면全南과 慶南에서 約一萬石가량이水害를입엇다

朝鮮米移出量 七月中旬狀況
【東京電話】 拓務省發表 七月中旬의 朝鮮米移出數量은如左하다

七月中旬 十二萬一千五百七十九石
昨年同期比 二萬一千三十八石減
米穀年度十一月中旬以降累計 七百四十三萬三千六百六十八石
昨年에比하야 約百萬一千三百九十三石增

最近玉蜀黍時勢
◇百斤 四圓十錢(購入價)

【平壤】 平壤大同江岸에잇는 日本穀産工業株式會社의 調査에依하야 最近同會社에서 玉蜀黍購入價格은百斤(大同江岸着)四圓十錢이라한다。

平年作五分減?
目下天候가不良하다고 農林省에서調査中

【東京電話聯合】 九州地方의旱害로一萬八千町步가移秧이不能하고其他北陸의水害、東北地方의早冷等이加한데다土用天候는全國的으로不良하야今年作況은平年作에比하야五分以內의減收를免치못하리라는見解가만허짓슴으로 農林省은目下各米穀事務所及各府縣을經由하야稻作의生育狀況을調査中이다

米日爲替弱保
【京城二十四日發聯合】 二十四日의米日爲替는 前日보다 賣二十九弗九十二仙으로 保戰 買二十九弗九十四仙으로 一仙低

▲東京爲替(二十五日)
對米 賣二十九弗八分七 買二十九弗十六分十五
對英 賣一志二片三十二分七 買一志二片四分一

▲大阪爲替(二十五日)
對米 賣二十九弗八分七 買二十九弗十六分十五
對英 賣一志二片三十二分七 買一志二片四分一

蘭領印度 織物工場 設立不可能性
【電通바타비아二十四日發】 蘭領印度에織物工場設立의可能性如何를 調査키爲하야出張中인和蘭本國紡業團體는 右可能性이거이업다는 結論에達하야 二十三日바타비아發歸國의途에올랏다

緊張裏東銀總會開幕
總會劈頭부터 重役과株主衝突
株主들이秘密總會反對로 畢竟에는總會公開

昨報한바와가티 問題視의 東一銀行定期株主總會는 緊張한空氣裡에 二十五日午前十時二十分에 同銀行三層會議室에서 閔頭取가議長이되여 가지고 非公開裡에開會를 하엿다 그러나 劈頭에는 株主韓萬熙氏로부터 銀行總會를非公開로 하는것은 오늘에잇서 처음보는일로 이것은 世上의疑心을사게하는것이라는 攻駁이始作되고 또는韓株主外出席한 株主들의 反對로畢竟에는同午前十時三十分에 同行重役으로부터 總會의公開를 許케되고말엇다 그래서同總會는開會의 幕이열리면서株主와 重役間의 正面衝突이 始作되엿다

定欵改正案撤回
株主의反對가貫徹

別項과가티 열린 東銀總會는 議案의順序에依하야먼저 그營業報告書 貸借對照表其他의 첫項目에드러가라고할때에 株主芮宗錫氏로부터閔頭取의 辭任에關한所謂이盛傳되고 또는突然議案中 定欵一部改正의項目이 잇는것은 株主로하여금 疑心을갓게하는것이라고 議事에 드러가기前에 閔頭取로부터辭任에對한言明을 하여달나고 强硬히 主張한것이發端으로되야 總會는 混亂場面을呈하고 一向 議事에못드러가고 時間만 걸리엇다 딸허서 株主로부터 閔頭取를비롯한 諸重役에對한 肉迫이猛烈하엿다 畢竟에는 압에와가티 定欵改正의件은株主의反對로 撤回하고말엇다

灡重疊의東銀總會光景

會議目的事項
一、第五十六期(自昭和九年一月一日 至昭和九年六月三十日)營業報告書、貸借對照表、財産目錄及損益計算書承認의件
一、第五十六期利益金處分案決議의件
一、監査役李升雨任期滿了에對한改選의件
一、定欵變更의件

定欵第二十二條第二項을左와如히改正함 『頭取事故가잇슬때는 專務取締役其職務를代理하고 頭取缺員의때는 專務取締役其職務를行함』

(參照) 定欵第二十二條抄錄 第二十二條 頭取는本銀行을代表하야 其業務를總轄하고取締役會及株主總會의議長으로됨 頭取가事故가잇슬때는專務取締役이此에代行함을得함

閔頭取辭任
實現못된事情

閔頭取가 辭任하라고하나別項과가튼 總會席上의 株主反對도잇스나 이보다 容易히 實現되기어려운 事情이 잇다고한다 即東銀이·朝鮮銀行에 資金의融通을바듬에 잇서 閔頭取의個人保證을하여돗코잇슴으로 閔頭取는그 自己保證의責을 朝鮮銀行에서 빼이라는것이 頭取를辭任하드래도 如意히 못되는 모양임으로 閔頭取의 辭任이實現못되는理由中 가장大하다고한다

頭取制存續決定
株主의總意로서

東銀總會席上에잇서 株主와重役間의 質問答辯에對한要點은大體압에와갓다

▲芮宗錫氏＝議事에 드러가기前에 閔頭取의辭任問題가 銀行으로서 重大한만큼 이에對하야 먼저 閔大植氏는말하야주기를 바란다

▲議長＝그것은 定欵改正件에서 말할것인즉 順序에依하야 議事를 進行할것이다

▲李仁氏＝銀行重大問題를먼저말하자고하는데 順序를固執함은 議長의橫暴이다

▲韓萬熙氏＝重役會를別室에서 열어가지고 順序變更을 하는것이 어떠한가

고 午前十一時五十五分에 一時休會하고 別室에서 重役會를열어가지고 同五十六分에再開하고

▲議長이 時間關係上 順序대로 議事를 進行할수박게업다고함에 株主로부터 反對가蜂起하야 閔頭取를비롯한 全重役의攻駁이 猛烈하엿다 이에對하야 市川常務로부터(株主要求로 通譯을하여가지고)議事를 圓滿進行 하여달나고하엿스나 韓外의諸株主의 反對로 何等効果가 업고

▲芮氏＝東銀의主人公은 閔氏一家이며 湖西銀行과 合倂할當時에 閔頭取는 말하기를 오늘에잇서 小銀行으로 經營키어려움으로 合倂하는것이라고 하여가지고 오늘에 이르러 辭任한다는것은 그眞意가 어듸잇는가 閑暇生活을 하라고한다 하나 이것은株主에對하야 너무無誠意이다

▲韓氏＝만약株主의意見을無視하면 오늘에出席한株主는全部退場하여가지고 株主로서의態度를 定할터이다

고하는等 場內形勢는 더욱險惡化함으로 할수업시重役側은 株主의主張대로 順序를變更하야 閔頭取는自己의辭任은再昨年부터 가지고온것이라고簡單히말하매

▲李明世氏＝東銀預金者의大多數는閔頭取를 信賴하고한사람들인데 오늘에잇서 閔頭取가 輕率히辭任한다는것은 株主는勿論 預金者로하여금 不安을 갓게하는結果가되다 그럼으로 株主憤慨는當然한일이라고閔頭取를 肉迫하엿다 다음에韓株主로부터 定欵改正의件은 이번總會에서 撤回할것이다 만약撤回치안호면 否決되고말것이다고 主張하엿다

▲朴勝彬氏＝東銀은 疑心材料가 너무도만타 이런때문에 別로所聞이 傳하는터인즉閔頭取는 眞心으로 銀行을爲하야 일하겟다는것을 聲明하여주기를바란다 고하고또 成元慶氏도 朴氏와大同小異의質問을 하엿다 이에對하야

▲議長＝湖西와 合倂當時에 辭任하라고 하엿스나 成事의挽留로 그대로왓다 어떠튼지 一割配當을하든銀行이 漸次減配를하야 오늘에는三分配當을하는만큼 自己는責任을늣긴다 그러나 오늘에곳辭任하라는것이아니다 오고함에 芮株主로부터 그러면 定欵改正의件은 必要가업슨즉 撤回하라고亦是主張하엿다 그래서 結局에는 定欵改正件撤回를 하자고 出席總株主의主張이 集中되야 韓株主의發議로 再次重役會를 열다고 하야 午後十二時三十分에休會하고 株主懇談의形式으로 朴勝彬 韓萬熙 劉文煥 李仁 芮宗錫 의五氏를交涉委員으로選擧하여가지고 重役과 聯合하야協議하엿다 (寫眞은 閔頭取)

出席株主數
東銀總會開會時에出席한 株主數는알에와갓다

株主	六一一名中	
出席株主	三一名	九、二三六株
委任株主	三三〇名	四五、九一四株
計		五五、一五〇株

(總株數 八〇、〇〇〇株)

議案의通過
一時二十分再開하고 委員을代表하야 朴勝彬氏로부터 交涉한結果 委員들의希望대로大體는諒解가되엿스나 重役들의協議가잇슨後 確定될것이다라고報告하얏다 ▲議長 뒤를이어 閔頭取가다시出席에나가 여러분의 希望하신바에저서 定欵變更件은取消하겟다고言明하자 滿場拍手가잇서이로써 問題되여내려온 閔頭取의 辭任을 株主들의懇望으로 實現되지못하고留任이決定되엿다 다음으로 議題에들어가 一、第五十六期營業報告書 貸借對照表財産目錄及損益計算書承認件을上程한바

▲芮宗錫氏＝新聞에보면 不正貸付金이巨額이라하니事實인가

▲吳業務課長＝昭和九年가을金化支店設置當時 李寅鎔은當時事業家이오 擔保物도 相當함으로 貸出한것으로 現在 額이 七萬九千圓이나되다 整理案作成時 鑑定한結果 七萬九千圓보다도 數萬圓의 缺損이생겻스나 其後土地價騰貴로 지금推定으로는 七萬九千圓以外의缺損만은補充될줄로안다

▲韓萬熙氏＝原案에贊成이다

▲李仁氏＝動産不動産勘定과貸付金의激減된것은何故인가

▲吳氏＝貸付에잇서서는 下半期는米穀資金 商業資金이上半期보다만어 그差가約三百萬圓이나 되는것이 通例로서 今上半期貸付金이 二百萬圓쯤減한것은 怪異치안코또不動産勘定에잇서는 土地價가올라서 處分한結果로서十萬圓이나 가남어서 他勘定을假却한好現象이다

▲朴勝彬氏＝有價證券賣買益이만은것은웬일인가

▲吳氏＝朝鮮內堅實한株例하면朝鐵株、朝紡株等을사던것을今期中株高로處分하야十萬圓의利가잇섯다

▲朴勝彬氏＝十萬圓以上이나利가남엇다니 그는投機思惑이아닐가?

▲吳氏＝投機에 흘느지안코룩遊金으로適當히 投資하얏슬뿐이다

▲芮宗錫氏＝製絲會社두곳에無利子貸付가잇다는데 其後如何

▲吳氏＝昨年以後生絲不況으로半은無利下로하얏지만 利子가延滯된것이 事實로目下適當한整理案을講究中이다

▲芮氏＝朝鮮製絲는 資産家를重役으로마저서 經營中인데 갑흘道理가업는가

▲吳氏＝金剛眦氏가責任을지고잇스나 生絲不況으로因하야個人주머니속에서 나오기前에는 支拂能力이업는모양이다

▲李仁氏＝有價證券價額消却三萬四萬五千圓과 手當三萬圓 雜役은가

▲吳氏＝有價證券所持가 二百萬圓이나되는中 株價低落되엿슴으로 이것을消却한것이오 經費는原案이十六、七萬圓計上하얏던것을十六萬二三千圓程度에止하얏스니 無理가아니다

質問이끗난後 韓萬熙氏의 原案에贊成動議와 芮宗錫氏再請으로可決하고 이어서利益金處分案(配當年三分)도 滿場一致可決한後 監査役李升雨氏任期滿了改選件만남기고 中食키爲하야 一時五十分休會하얏다가

監査役再任
二時四十分再開하고 李升雨氏를監査役에再任키로 決定한後閉會하엿다

銀行會社總會

▲商銀 第五十六期 定期總會는 二十五日 午前十時부터 同行에서열고 利益金處分(年三分)을可決하고 任期滿了의 朴頭取는再選重任되엿다

▲漢銀 에서는 二十五日午前十時부터 銀行集會所에定時總會를열고 三分配當案을可決하고監査役松原、徐丙氏는모다 重任으로決定하고 同十時散會하얏다

▲貯蓄 第十期 定期總會는 二十五日 午前十時부터 殖銀會議室에서열고 左記利益金處分案(年八分)을可決하고 取締役二名의補選은 伊森明治、辻本嘉三郎의兩氏를또代表取締役은伊森氏로各決定하엿다

▲土改 第十六回 定期總會는廿五日正午前九時十分에열고 決算報告承認의件과損失金處分案議決의件을附議하고 모다原案承認 監査役任期滿了에對하야改選의件은結局重任決定하엿다

商況 (廿五日)

株式 餘震이나 反騰

前場大新高
昨後場大新再崩의뒤를이어 今前場은穩健寄後突然買氣再燃되어大新이九十圓二十錢에 反騰되어九十圓十錢大引、東新百四十二圓七十錢에强調로 二圓六十錢大引 日産百三十一圓四十錢에 少高大引朝新은二十九圓四十錢에少弱이엇스며 第二部株는 ▲帝人新百九圓五十錢▲日魯漁業五十九圓六十錢▲日魯漁業新二十圓五十錢▲日本鋼管百四十七圓十錢▲日本鋼管新八十九圓二十錢▲大阪商船新十三圓四十錢▲無煙炭二十一圓五十錢이엇는바主力株步調는如左하다

◇大新 [illegible]
◇東新 [illegible]
◇日産 [illegible]

後場保合
後場은大新이八十九圓九十錢으로또關門에到이엇스나九十圓九十錢에上伸東新百四十二圓七十錢 日産百三十一圓十錢 朝新二十九圓四十錢 日魯六十圓三十錢으로大盟保合이엇다

大新再反動高 東新日産强調
大株拂込說、肩代不成立、佛國再禁止說等을먼저들어 大新賣崩이奏効하와相俟하야 昨日前場에八十六圓十錢(當地八十七圓)에까지 突込하고나서帝人新株拂込說、帝人의變態增資說까지宣傳하야 大阪側의猛烈賣場으로 大新、東新、日産이모다 急反撥되어底入觀을濃厚케하더니 昨後場引際는다시大新을賣叩하야 八十八圓臺로떠러드리어 波瀾이無常한바잇섯고大新에는依然暗影이不去하얏스나再賣叩가奏効치못하고今前場은九十圓關門을거듭恢復하얏스며 頑强한東新과日産은昨後場大新再崩에도 下溢이엇고 今前場은東新百四十二圓臺 日産百三十一圓臺에 强堅하얏섯다

株界六感
大新을다시賣叩햇스나 이미反撥이잇는지라 다서九十圓關門恢復
×
未底入觀의戻賣와 底入觀의惡目買가 對峙하야波瀾重疊이豫想된다
×
이것저것 가진宣傳을試하야는『떼마』亂飛中 落陽키쉬운이『마바라』를
×
먼첨떠러저는 東新은시침이띄고頑强 完全底入을터옷思케한다
×
만히떠러저노앗고 好材料에敏感하고 惡材料에免疫性이생긴今後는賣時代도 보기어려울듯하니
×
安心買를 勸할은아니나『賣』는警戒할이

抵抗力이생겻다
波瀾重疊일는듯

大勢的으로 未底入으로보는側과기운이난 軟派가今後도再三再四賣崩을策하야 또무슨『떼마』가續出할지 모르나市勢에는이미 賣叩에反抗하는反撥力이생기어 아즉도戻賣時代로만볼수업는것이잇고 當限納會를압두고서 北鐵交涉、日米親善、日中提携等好材料觀할것이 잇슬뿐아니라 取引所改善問題를 비롯하야 모든惡材料는 이미十二分材料로서 出盡할터이니 低位에잇는 主力株를慢性的으로突込賣할이반드시 妥當타할수업슬것갓다。目前觀으로는 新規로크게衝動을줄 材料의出現이 업시는一路大幅飛躍을 斷定키어려운터이나 餘震으로도 波瀾이거듭되어 相當한幅의上下動이 잇슬지언정 突込賣하야 반드시得利할時代는 지나간것으로보이는바 果如何

今日財界 (廿五日)

米(單位圓)	前場寄	前日比
仁川期米先限	二三·五六	一八高
大阪期米先限	—	—
㊂三等米一石	二四·三〇	二〇高
京城鮮白米一叺	二三·〇〇	不變
正租(仁川)一斤價	改良 [illegible] 在來 [illegible]	[illegible]

金	
朝銀一瓦買入價	二圓九十錢
市中一匁買入價	十一圓五十錢

株(單位圓)	前場寄	前日比
朝新	—	—
東新	一四二·五〇	五〇高
日産	一三一·二〇	四〇高

商品(先限單位圓)		
大阪綿絲	三一一·四〇	一〇低
大阪棉花	[illegible]	九五低
大阪人絹	[illegible]	[illegible]低
大阪砂糖	一二·七〇	五低
고무現物(磅當)	[illegible]	先[illegible]

米豆餘話
◇今朝東京은 二十七圓臺를보기조케突破하엿다 昨後場止價에서二十八丁이나奔騰
◇그原因은 朝鮮水災影響으로하엿는지는 몰으나이와가티昂騰함에도 當地는僅히十數丁의高價에止함
◇當地의 不伸은主하게地場賣의關係이나 今日의現象과如히 凶作의 悲觀說이 蔓延하는 此際에 賣贊成은難聞
◇찰아리低落을待하야 買進할지언정 安心賣는考慮할일
◇貯租의解除는 日本內地及朝鮮을通한 米界의弱材로볼수잇스나此亦既定事實
◇새로히突發하는 各地의水旱災害를알에노코 반드시安心賣는못할모양 前途大勢를窺하면 結局上放하기가十居八九 果何如?

東京國債市場
甲五分利	一〇四、四〇
一回四分利	—
二回四分利	—
佛貨四分利	—

朝取期米取組
▲當限(賣) [illegible]
▲中限(賣) [illegible]
▲先限(賣) [illegible]

大阪期米休會
大阪期米市場는氏神天神의夏祭로例休이다

期米 正租解除無響
凶作念慮로頑强不落

前場小高
昨後場阪地二十六圓六十九錢止와共히二十三圓十錢에場을止한當市場은今朝에入하야阪地는本日天神祭의休會로東京二十六圓九十五錢인七丁高를據하고二十三圓四十五錢인五丁高로場을始한後東京六節二十七圓十七錢으로結局十三錢에止場을件하야五十九錢으로五十八錢에止場하다

後場下溢
後場은正租解除發表에對하야겨우七丁低인二十三圓五十一錢에微響으로始場後二節五十錢으로更伸하야五節五十六錢에頑强이고別欄가티止場하다

市勢頭重이나 凶作은難免
四五日을亘한南鮮의 豪雨는끄칠줄몰으고 依然繼續되어二十年以來의처음되는 洪水亂을일으키고딸아서 全朝鮮을通한本年度米作을 一千四百五萬石을豫想하게되는 凶作임에도不拘하고市勢는 依然頭重하야容易히高價를許하지안는다 그原因은日本內地의 正租는八十除萬石의解除를報하고 朝鮮은第一回六十萬石의 解除를마친後繼續하야第二回三回의解除를하기로旣히方針이決定되엿슴으로此를弱材視하는地場有力側의賣物이絕對威力을加하는光景이다 그러나貯租의解除는既定方針일뿐만아니라凶作을豫想하는當局으로서 明年度供給問題를考慮치안을수업슬것임으로 所有米의拂下만은 絕對急施를하지안을것이며 從하야市勢도瓦落을不許할모양이다

東京昂騰에 當地亦頑强
大阪市는今日 天神祭日임에딸아休會되고 東京及兵庫市勢를目標로場을始하엿다 元來東市의米價는 先驅的行動을하여오든만큼반드시 그市勢를追從한다고는할수업스나 今期二十六圓九十五錢으로 六節十五錢까지奔騰함에딸아頭重不伸하든當地市勢도 제법强味를 添하야五十錢臺로 反騰하엿다 그런데當地는 地場側의 賣贊成으로 南鮮水災如何도 不拘하고高價의賣物을 讃米하나 그러나 前途米價를 一考하면 朝鮮의凶作은 更히肯否의論을擧할餘地도업거니와 日本內地에도北陸地方의 水害와九州方面의旱炎害으로보아 또한豐作을肯定할수업시 되엿슨즉地場賣方針을 撤하라고는謂키難할것갓다

各地正米

京城昂高
期米、産地硬調에刺戟되어 一、二十錢上向되엇스나 正租解除를압두고買方은極度氣乘치안어 取引不振인데㊂三等二四、三〇 四等二四一五 一等白米一八、〇〇

仁川硬化
繼續한霖雨로作況悲觀人氣가濃厚케되어 狼狽的買進으로 市況硬化하야 ㊂三等二四、三〇 四等二四、一五 一等白米一〇、一八

群山引締
出廻가업고當賈의 이望多少잇스나 連日의降雨로 適品이乏하고 取引이업섯다 갑슨 期米高에伴하야一、二十錢引締인㊂三等二四、二〇 四等二四、一〇 一等白米一一、四〇

木浦釘付
出廻가업고適品이乏하야 新規取引이杜絶되어 不賣不買의閑散裡에 市勢는釘付인 ㊂三等二四、四〇 四等二四、二〇

金融 (廿五日)
海外經濟
[illegible]
朝鮮銀行券
[illegible]
日本銀行券
[illegible]
京城手形交換高
[illegible]
東京金利
[illegible]
大阪金利
[illegible]
對外爲替
[illegible]
金貨入價
[illegible]

米穀 (廿五日)
京城正米
[illegible]
仁川正米
[illegible]
大阪正米標準價格
[illegible]
京城雜穀
[illegible]
仁川大豆
[illegible]

商品 (廿五日)
京城綿糸布市券
[illegible]
京城絲布
[illegible]
日本麥粉市券
[illegible]
치카고期麥
[illegible]
鰯油冲値
[illegible]
滿洲商況
[illegible]
大連特産時勢
[illegible]
鰯搾粕冲値
[illegible]

株式
朝取短期
[illegible]
東京現株
[illegible]
東京短期東新
[illegible]
東京東新取組
[illegible]
大阪短期
[illegible]
朝取短期賣買高
[illegible]
算定代引日步
[illegible]

期米
朝取期米
[illegible]
大阪長期
[illegible]
朝取賣買高
[illegible]
朝鮮內各地期米
[illegible]
大阪期米取組
[illegible]
東京期米
[illegible]
日本各地期米
[illegible]
大阪市中在米高
[illegible]

商品
大阪綿絲
[illegible]
大阪棉花
[illegible]
大阪人絹
[illegible]
橫濱生絲
[illegible]
大阪砂糖
[illegible]
海外砂糖
[illegible]